



1 Afstaða
1:500

Skráningartala: Heiðarbraut 15 (Hvammur)					Skrásetjari: Sigurbjartur Loftsson												
Landnúmer: L208164					Kennitala: 120173-3329												
Matshlutanúmer: 01					Útgáfa: 4.01b Dags.: 20.12.2020												
Uppteikning og lýsing					Stærðir												
D0	D1	D2	D3	D4	D5	D5M	D6	D7	D8	D9	D10a	D10b	D11	D12	D16	D17	
Lokun	Rými hæð-röð	Nokun texti	Hölu- flokkun	Eignar- heild	Borðfótur m²	Millifótur m²	Stigar m²	Op m²	Brúðfótur m²	Brúðfótur sk < 1.8	Salarhæð min	Salarhæð max	Brútt rúmmál m³	Nettófótur m²	Birt flatarmál m²	Reiknitala skiptarúmmáls	Skiptarúmmál m³
					186,3	0,0	3,2	0,0	186,3	21,2			496,7	143,8	165,1		392,334
													23,7				
					118,7	0,0	3,2	0,0	118,7	0,0			344,1	102,7	118,7		
A	0101	Einbýli	N	0101	87,3		3,2		87,3		2,35	2,80	216,0	68,1	87,3	2,47	168,207
A	0102	Skúr	N	0101	31,4				31,4		3,73	4,43	128,1	34,6	31,4	4,08	141,168
C	0103	Pallur	U	0101	54,8				54,8								
					67,6	0,0	0,0	0,0	67,6	21,2			128,9	41,1	46,4		
A	0201	Einbýli	N	0101	45,3				45,3	21,2	0,42	2,94	76,1	21,2	24,1	1,68	35,616
A	0202	Geymslu loft	N	0101	12,2				12,2		2,30	2,58	30,7	11,4	12,2	2,52	28,728
A	0203	Skúr geymslu loft	N	0101	10,1				10,1		2,08	2,30	22,1	6,5	10,1	2,19	16,615
Athugasemdir																	
Sameignir summa																	
Eignarhald					Skiptarúmmál												
	Eignar- hald	Nokun texti	Birt flatarmál m²	Séteign m²	Séteign og sameign m²												
	0101	Einbýli	165,1	392,334	392,334												
		Alls	165,1	392,334	392,334												

UMSÓKN

Sótt er um leyfi til að byggja við Hvamm í Hnífsdal, (Heiðarbraut 15) og gera eftirfarandi breytingar á utliti. a) loka núverandi inngangshurð frá Heiðarbraut og setja litinn glugga í stað hennar. b) Setja glerjodan vegg í ris á vestur enda hússins og c) hækka þak um 30cm vegna endurbyggingar og endurnýjunar. Þá er sótt um að gera byggingarreiði á lóðinni fyrir kalt gróðurhús og smáhýsi.

Einnig er beðið um leyfi til að fjarlægja gamlar skúrir sunnan megin húss til að rýma fyrir viðbyggingu.

BYGGINGARLÝSING;

A) Almenn; götuheiti, númer, hnit og auðkennisnúmer.

- a) Götuheiti og númer; Heiðarbraut 15
- a) Hnit; Sjá lóðablað
- a) Auðkennisnúmer L208164 - 4200-3-35230150

B) Notkun / starfsemi, áætlaður fjöldi starfsmanna og mestur fjöldi fólks í salarkynnum.

- b) Notkun / starfsemi íbúðarhús
- b) Áætlaður fjöldi starfsmanna
- b) Mesti fjöldi fólks í salarkynnum
- C) Fjöldi hæða, heildarstærð hverrar hæðar, bæði í m² og m³, svo og byggingarinnar í heild, sbr. ÍST 50.**
- c) Fjöldi hæða = 2
- c) Heildar stærð allra hæð m² 165,1
- c) Heildar stærð allra hæð m³ 592,3

D) Stærð lóðar, nýtingarhlutfalli, heildarfjöldi bílastæða og fjöldi bílastæða fyrir fatlaða.

- d) Stærð lóðar 6200m²
- d) Nýtingarhlutfall Nýtingarhlutfall Reiknast þannig: (m² A-lokun + m² B-lokun) / lóðarstærð = nýtingarhlutfall (xx m²) / (xxm²) = xx
- Núverandi nýtingarhlutfall 121,5/6200 = 0,019
- Nýtt nýtingarhlutfall 165,1/6200 = 0,027
- d) Heildarfjöldi bílastæða 2
- d) Fjöldi bílastæða fyrir fatlaða 1

E) Almenn lýsing á burðarkerfi, s.s. byggingarefni hæðarskila, stigum, veggjum og eftulofnplötu/paks.

- e) Almenn lýsing á stigum Stigar eru hannaðir í samræmi við og fylgja greinum 6.4.6., 6.4.7. og 6.4.8. í byggingarreglugerð
- e) Almenn lýsingu á veggjum Gluggar eru í álkerfi Schucko eða sambærilegt. Innan við gluggaveggi verður komið við grönnum járnslum til að bera þak.
- Húsið er reist á steypum sökkli. Burðarvirki hússins er timburgrind, einangruð með 145mm steinull, klædd bandsöguðu óvörðu timbri.
- e) Þak viðbyggingar er einhalla sperrupak klætt með ábræddum þakpappa og tyrft úthaga torfi og lyngi, einangrað með 220mm steinull.

F) Gerð og klæðningarefni þaks, frágangur útveggja, gerð útveggjaklæðningar og litavali utanhúss.

- f) Gerð og klæðningarefni þaks. Þak er hefðbundið sperrupak klætt með ábræddum þakpappa og tyrft úthaga torfi og lyngi, einangrað með 220mm steinull.
- f) Frágangur útveggja. Húsið er reist á steypum sökkli. Burðarvirki hússins er timburgrind, einangruð með 145mm steinull, klædd bandsöguðu óvörðu timbri.
- f) Gerð útveggjaklæðninga og litavali utanhúss. Ómeðhöndluð timburklæðning sem gránar

G) Gerð og hæð handróa innan sem utan bygginga og á lóð, s.s. við tröppur, stiga, svalir og verandir, gryfur og aðrar mishæðir.

- g) Gerð og hæð handróa innan byggingar Handriði eru amk. 110 cm há og klædd upp í 80 cm að innan
- g) Gerð og hæð handróa utan byggingar og á lóð. Allur frágangur á lóð er þannig að hvergi skapist fallhætta

H) Einangrun allra byggingarhluta, þ.e. gerð hennar og þykkt svo og reiknað einangrunargildi hvers einstaks byggingarhluta

- h) Einangrun útveggja 145mm þihull
- h) Einangrun þaks 220mm þakull
- h) Einangrun botnplötu 100mm EPS undir plötu.
- I) Gerð innveggja og innihurða, þ.m.t. er hljóðeinangrun og brunavörn. Eiginleikar klæðninga innanhúss**

- i) Gerð innveggja Innveggir eru léttir og klæddir 2 gipsplötum báðum megin og einangraðir með amk. 50 mm þihull.
- i) Gerð innihurða, þ.m.t. er hljóðeinangrun og brunavörn. Stærð fullnægri þörf vegna þeirrar umferðar sem gert er ráð fyrir innanhúss. Þær fullnægja þeim bruna og hljóðvistarkröfum sem til þeirra eru gerðar og eru í samræmi við gr. 6.4.3. í byggingarreglugerð Innihurðir eru hefðbundnar timbur hurðir.

J) Kerfisloft og uppbyggð gólf eða kerfisgólf o.þ.h.

- j) Innan byggingarinnar eru kerfisloft og uppbyggð gólf eða kerfisgólf o.þ.h.

K) Lagnaleiðir og upphitun

Inntök rafmagns og rafmagnstafla eru í rafmagnstöflu. Lagnir eru í timburútveggjum, léttum innveggjum og loftum og undir gólfplötu. Inntök vatns og fjarvarma eru í skáp í alrými lagnaleiðir undir steyptri plötu og í innveggjum. Neysluvatn er hitað með varmaskipti. Hitastig í neysluvatnslögnum skal ávallt vera nægjanlega heitt til að það spillist ekki vegna bakteríugróðurs, t.d. hermannaveiki (legionella). Hiti við töppunarstað skal ekki fara yfir 65°C. Til að koma í veg fyrir hættu á hermannaveiki skal hiti á heitu vatni í neysluvatnslögn, þar sem vatnið er að jafnaði ekki á hreyfingu, aldrei fara undir 60°C og hiti þess almennt ekki vera lægri en 65°C í stofnögnum. Hanna skal neysluvatnskerfi þannig að ekki sé hættu á húðbruna og skulu til þess notuð hitastýrð blöndunartæki. Hitastig vatns við töppunarstaði í böðum skal ekki vera það hátt að hætta sé á húðbruna.

- k) Lofttræsing Vélræn lofttræsing er frá baði, eldhúsi og þvottahúsi. Opnanleg fög eru í öllum íverurýmum. Góð lofttræsing tryggir að ekki verður rakþétting í húsinu og þar með er myglu- og sveppamyndum ólíklegri. Innblástur er hafður ívið meiri en útsog þannig að í húsinu sé yfirþrýstingur.

L) Brunavarnir og flóttaleiðir. Slökkvitæki, viðvörðunarkerfi, úðakerfi, reyklosun, neyðarlýsing og leiðamerkingar. Annað er varðar brunavarnir og öryggi fólks innan mannvirkisins

- l) Brunavarnir og flóttaleiðir Þjörgunarpop / útidyr eru í hverju herbergi. Handslökkvitæki og reykskynjarar verða settir upp í samráði við eldvarnarefirlit með hljóðsón af aðaltekningum. Brunatæknileg atriði eru samkvæmt byggingarreglugerð.
- l) Viðvörðunarkerfi, úðakerfi, reyklosun, neyðarlýsingu og leiðamerkingar. Eru samkvæmt byggingarreglugerð kafila 9.4.

M) Hljóðvistarkröfur

- m) Hljóðvistarkröfur uppfyllir kröfur til hljóðvistarflokks C samkvæmt staðlinum ÍST 45.

N) Öryggisbúnaður, s.s. innbrotaviðvörn, brunaviðvörðunarkerfum, vatnsúðakerfum,

O) Tæknibúnaður

- o) Tæknibúnaður Á ekki við

P) Atriði er varða aðgengi og algilda hönnun.

- p) Atriði er varða aðgengi og algilda hönnun. Allt aðgengi hússins er í samræmi við algilda hönnun.

Q) Frágangur lóðar.

- q) Frágangur lóðar. Allur frágangur á lóð og lega hússins í landinu er í samræmi við algilda hönnun og þannig gerður að hvergi skapist fallhætta.

R) Meðhöndlun sorps og meðferð hættulegra efna.

- r) Meðhöndlun sorps og meðferð hættulegra efna. Sorpskýri eru staðsett við aðkomu, sjá afstöðumynd og er fyrir þrjár tunnur, svo megi bæta við vegna flokkunar.

S) Aðrar sértækar aðgerðir.

- s) Aðrar sértækar aðgerðir. Á ekki við

kaa.is
kaa@kjartan.biz

www.kaa.is

Lagfæring	Dagsetning	Skýring

Útgáfa	Dagsetning	Skýring

Kjartan Árnason - arkitekt kt.: 241273 - 5989
Kjartan Árnason - hönnunarstjóri kt.: 241273 - 5989

ÖLL MÁL SKAL SANNREYNA Á VERKSTAÐ ÁÐUR EN SMÍÐI HEFST

HVAMMUR

VIÐBYGGING OG LAGFÆRINGAR 21.12.2020

Afstaða	TILLAGA
Breyting:	Teikn.nr.: AT-00-01
Útgáfud.: 16.12. 2020	Mkv.: kaa kjartan arnason arkitekt - kt. 540619190 +354 844 1660

BANNAÐ ER AÐ MÆLA AF TEIKNINGUM
TEIKNINGU ÞESSA MÁ EKKI ENDURNÝTA MEÐ NEINUM HÆTTI AÐ HLUTA TIL EÐA Í HEILD ÁN SKRIFLEGS LEYFIS
HÖFUNÐAR

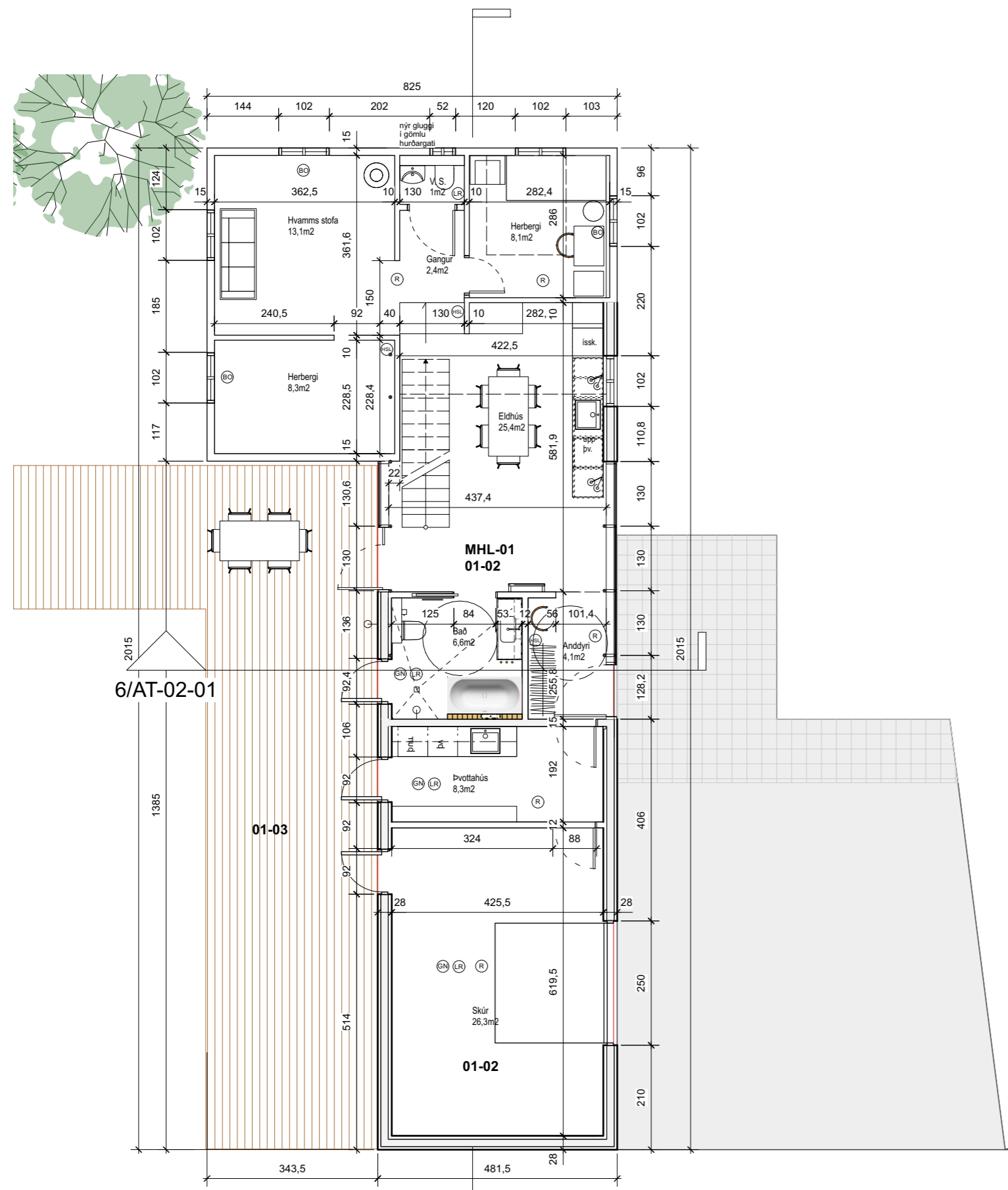

1 Grunnmynd 1H
1:100

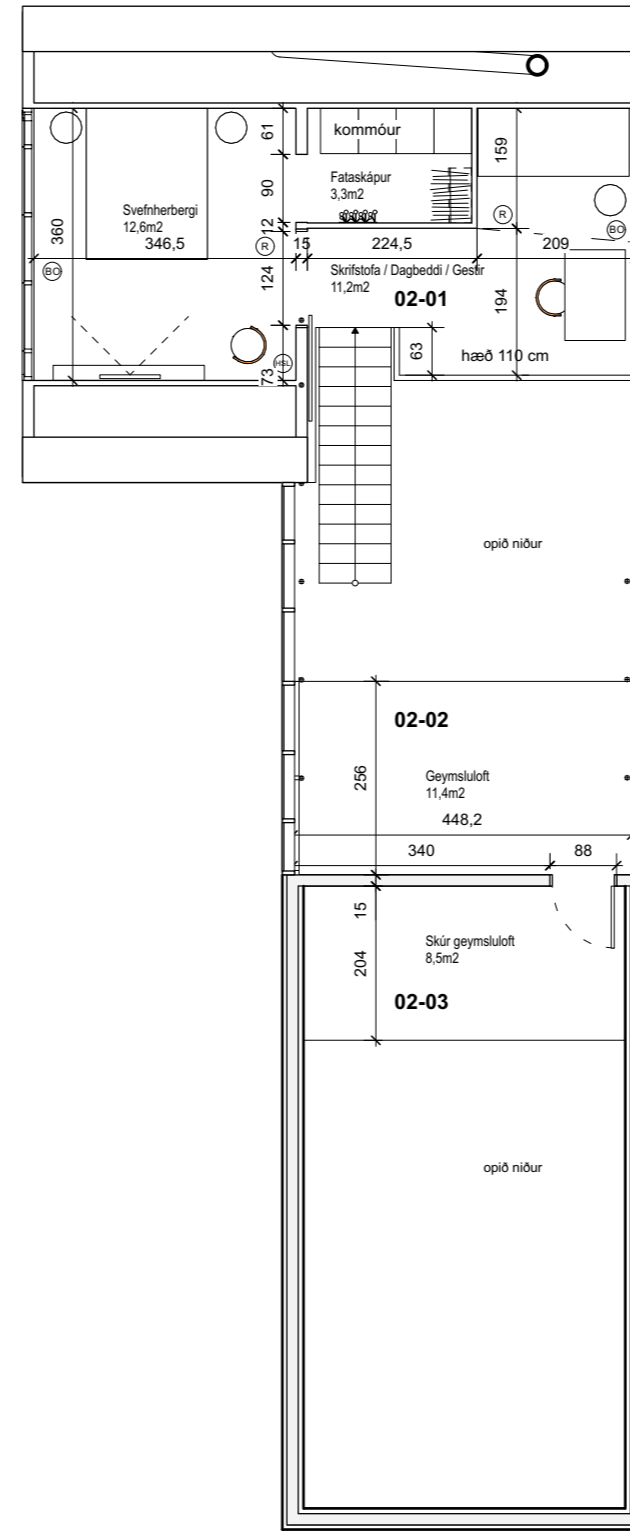

2 Grunnmynd 2H
1:100

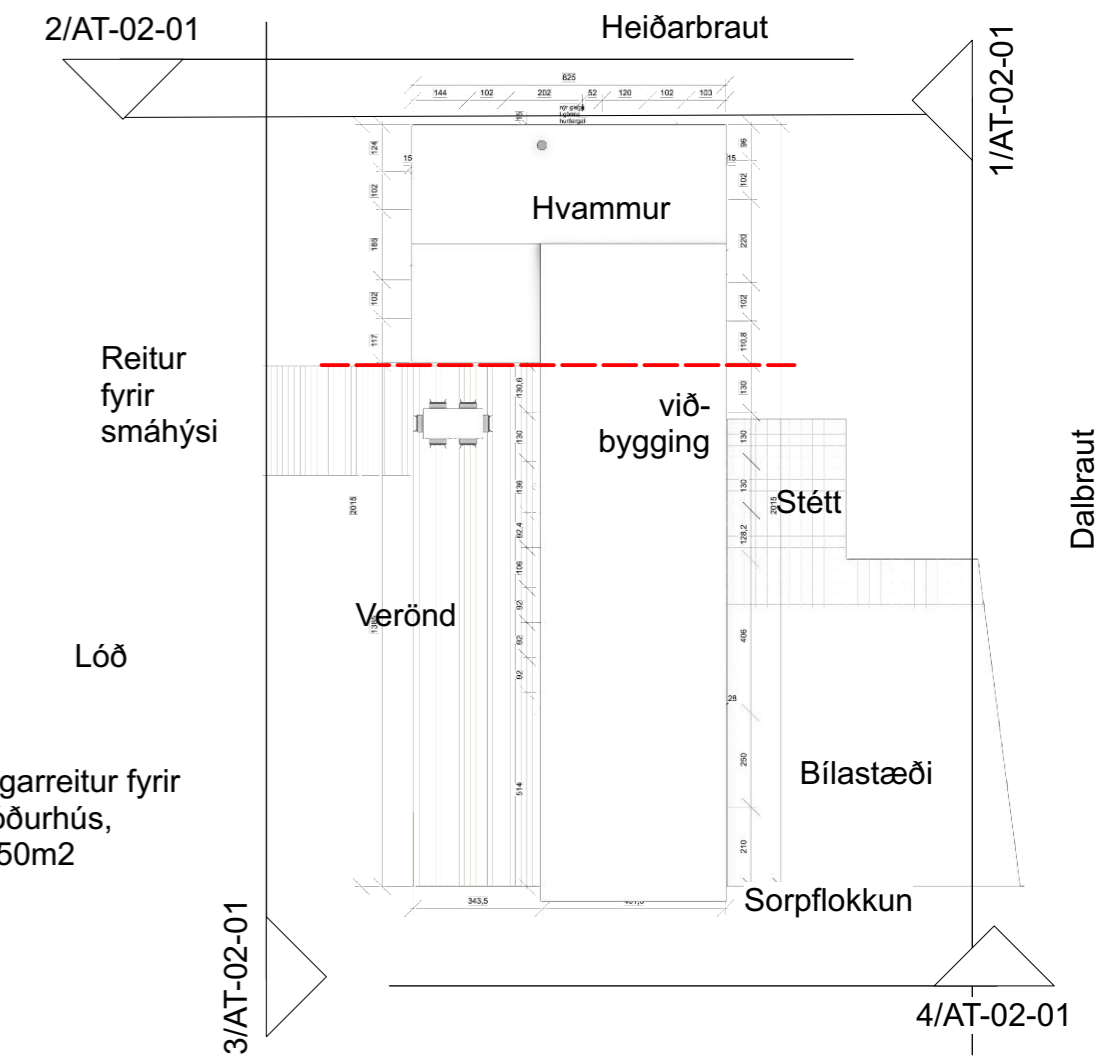

3 Pakmynd
1:200

Lagfæring	Dagsetning	Skýring

Útgáfa	Dagsetning	Skýring

Kjartan Árnason - arkitekt kt.: 241273 - 5989
 Kjartan Árnason - hönnunarstjóri kt.: 241273 - 5989

ÖLL MÁL SKAL SANNREYNA Á VERKSTAÐ ÁÐUR EN SMÍÐI HEFST

HVAMMUR		TILLAGA
VIÐBYGGING OG LAGFÆRINGAR		
Grunnmyndir		
Breyting:	Teikn.nr.: AT-01-01	
Útgáfud.: 16.12.2020	Mkv.:	<small>kaa@kjartan.is kjartan.arnason.arkitekt - kt.: 241273-5989 +354 844 1660</small>

BANNAÐ ER AÐ MÆLA AF TEIKNINGUM
 TEIKNINGU ÞESSA MÁ EKKI ENDURNÝTA MED NEINUM HÆTTI AD HLUTA TIL EDA I HEILD AN SKRIFLEGS LEYFIS
 HOFUNDAR

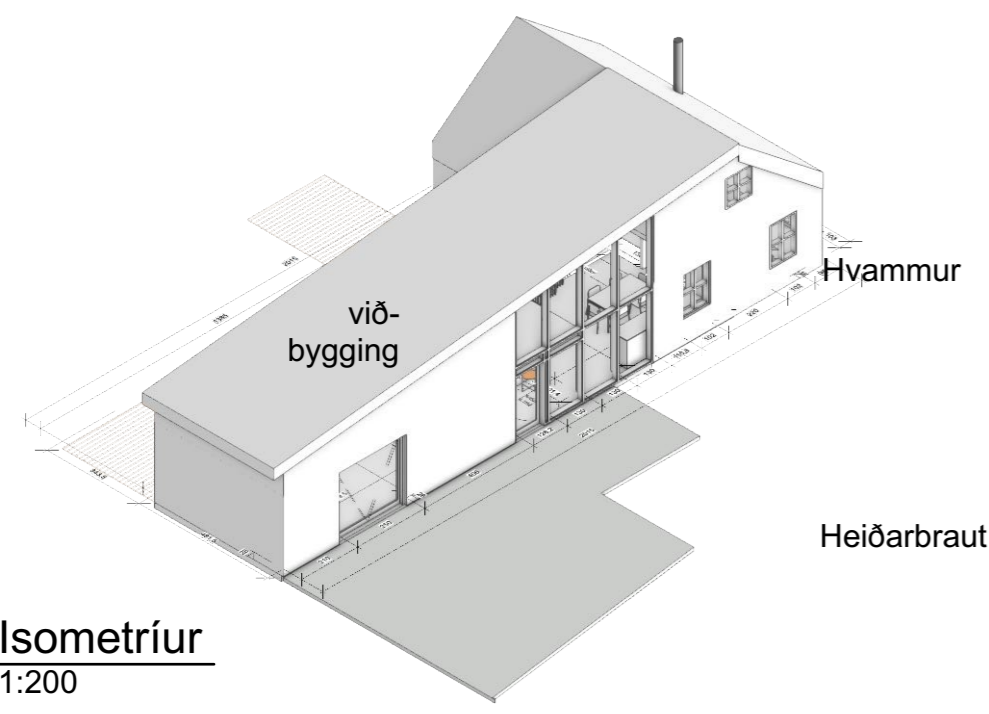

4 Isometrur
1:200

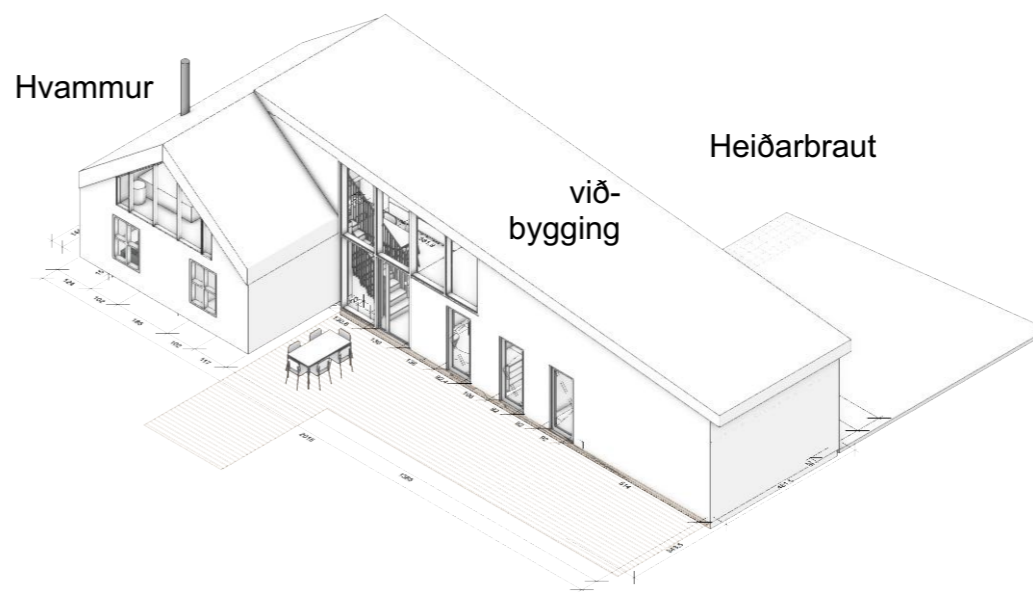
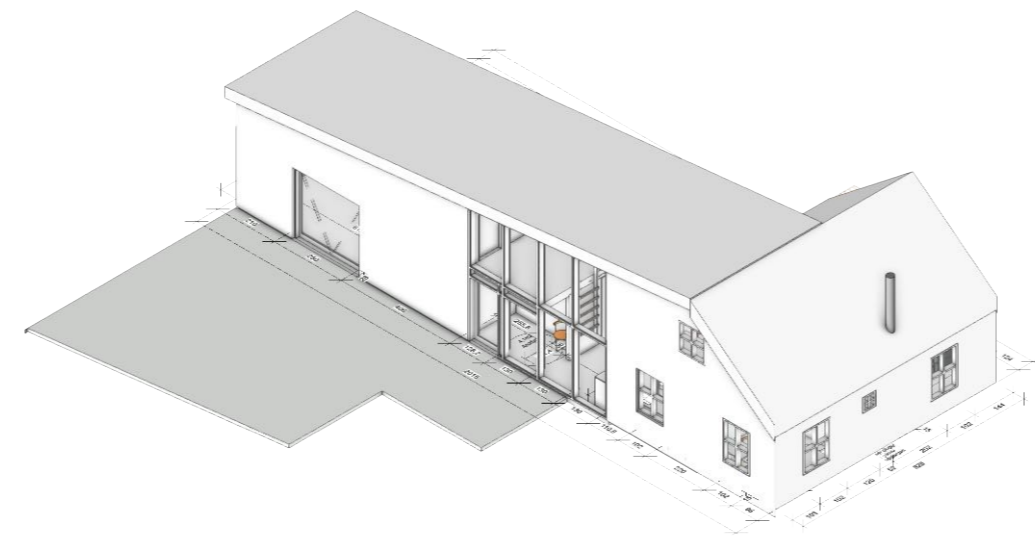

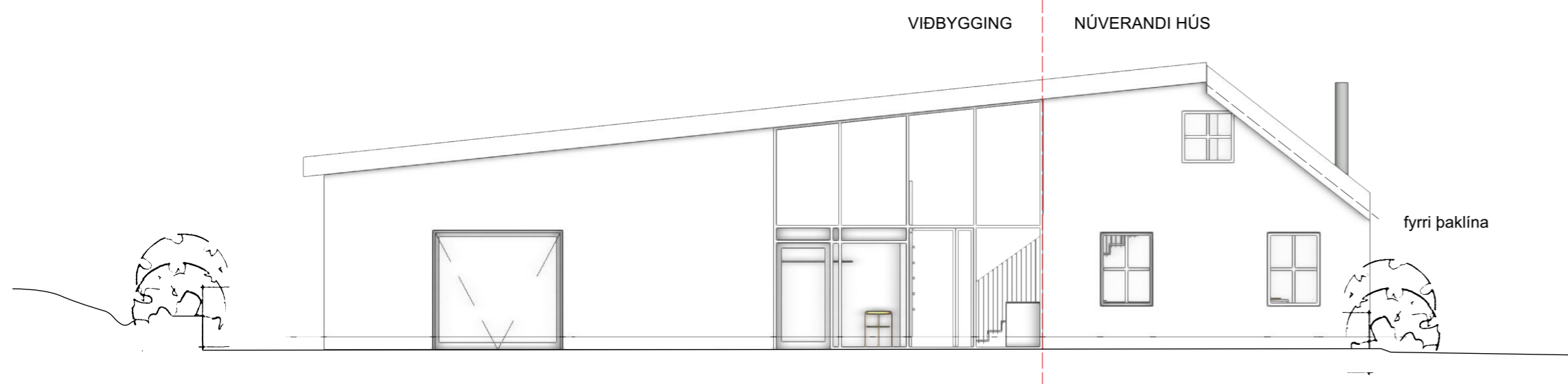

1 Útlit austur
1:100

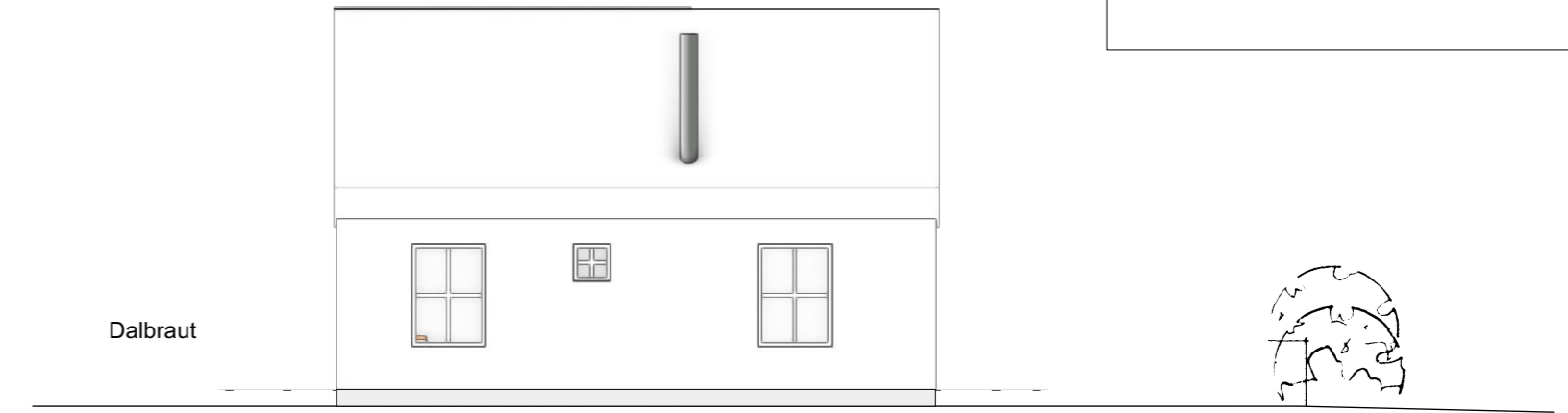

2 Útlit norður
1:100

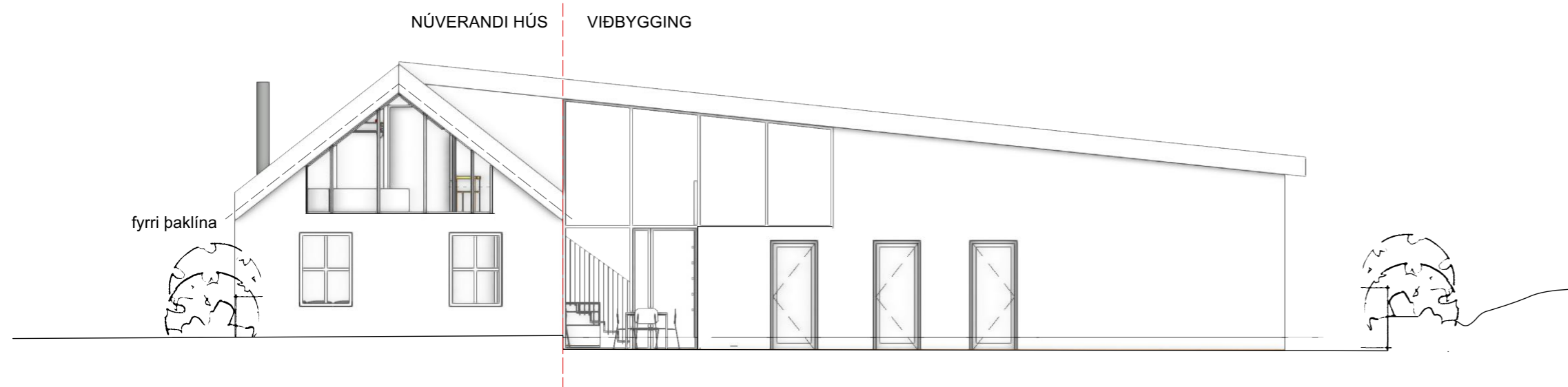

3 Útlit vestur
1:100

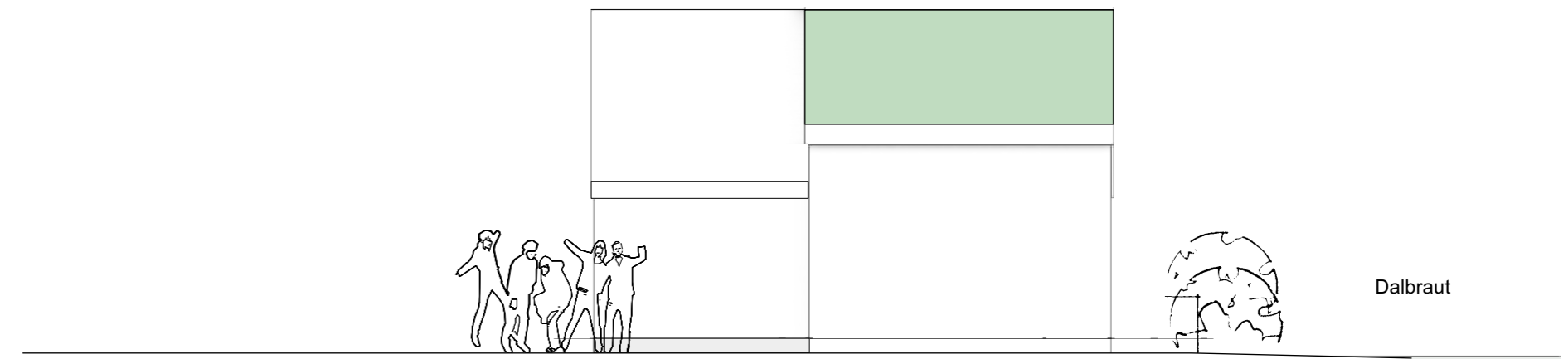

4 Útlit suður
1:100

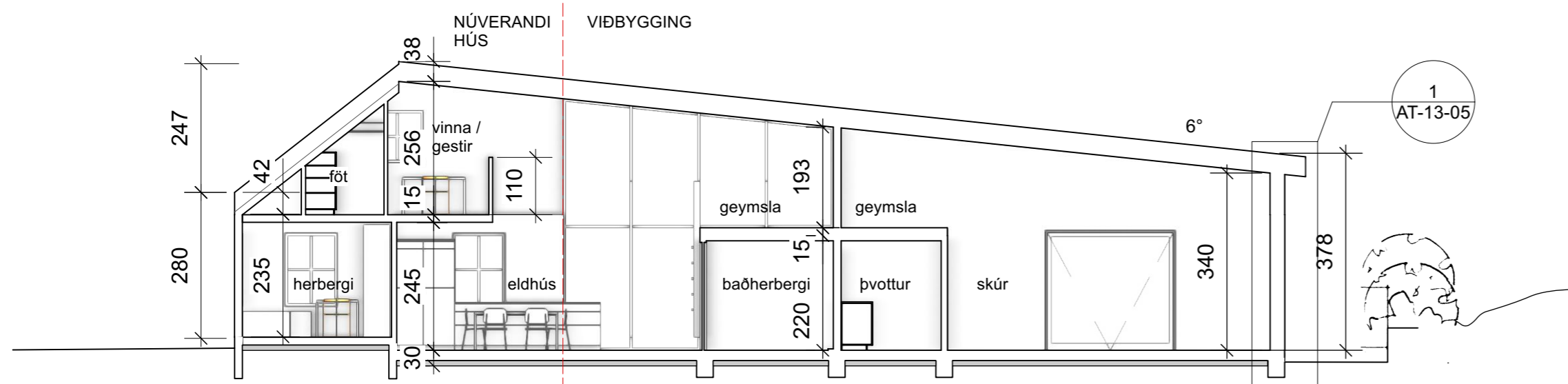

5 Langsneið
1:100

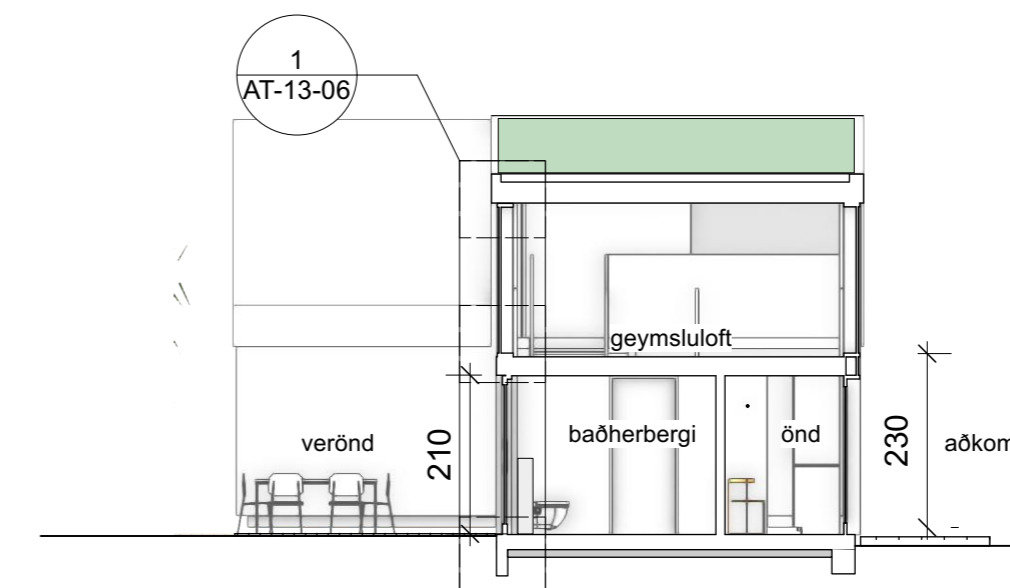

6 Þversneið
1:100

Lagfæring	Dagsetning	Skýring

Útgáfa	Dagsetning	Skýring

Kjartan Árnason - arkitekt kt.: 241273 - 5989
Kjartan Árnason - hönnunarstjóri kt.: 241273 - 5989

ÖLL MÁL SKAL SANNREYNA Á VERKSTAÐ ÁÐUR EN SMÍÐI HEFST

HVAMMUR		21.12.2020
VIÐBYGGING OG LAGFÆRINGAR		TILLAGA
Sneiðingar og útlit		TILLAGA
Breyting:	Teikn.nr.: AT-02-01	 <small>kaa@kjartan.is kjartan.arnason.arkitekt - kt.: 241273-5989 +354 844 1660</small>
Útgáfud.: 16.12.2020	Mkv.:	

BANNAÐ ER AÐ MÆLA AF TEIKNINGUM
TEIKNINGU ÞESSA MÁ EKKI ENDURNÝTA MED NEINUM HÆTTI AD HLUTA TIL EDA I HEILD AN SKRIFLEGS LEYFIS
HOFUNDAR

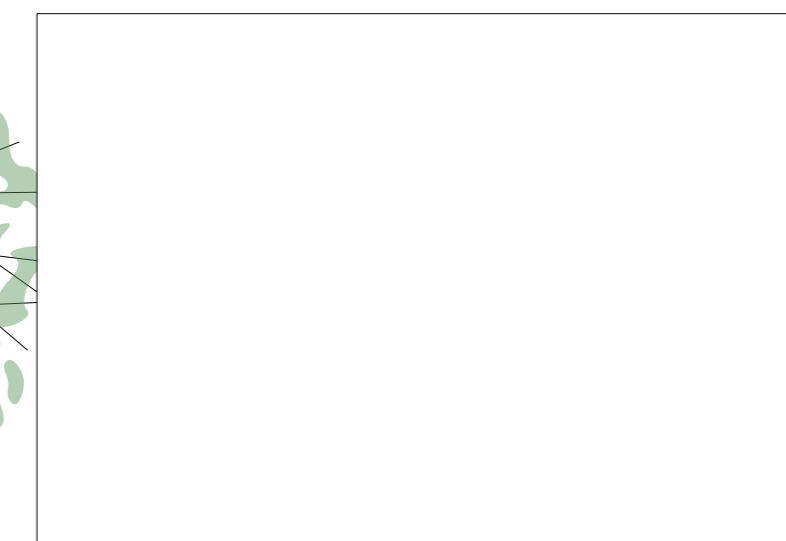
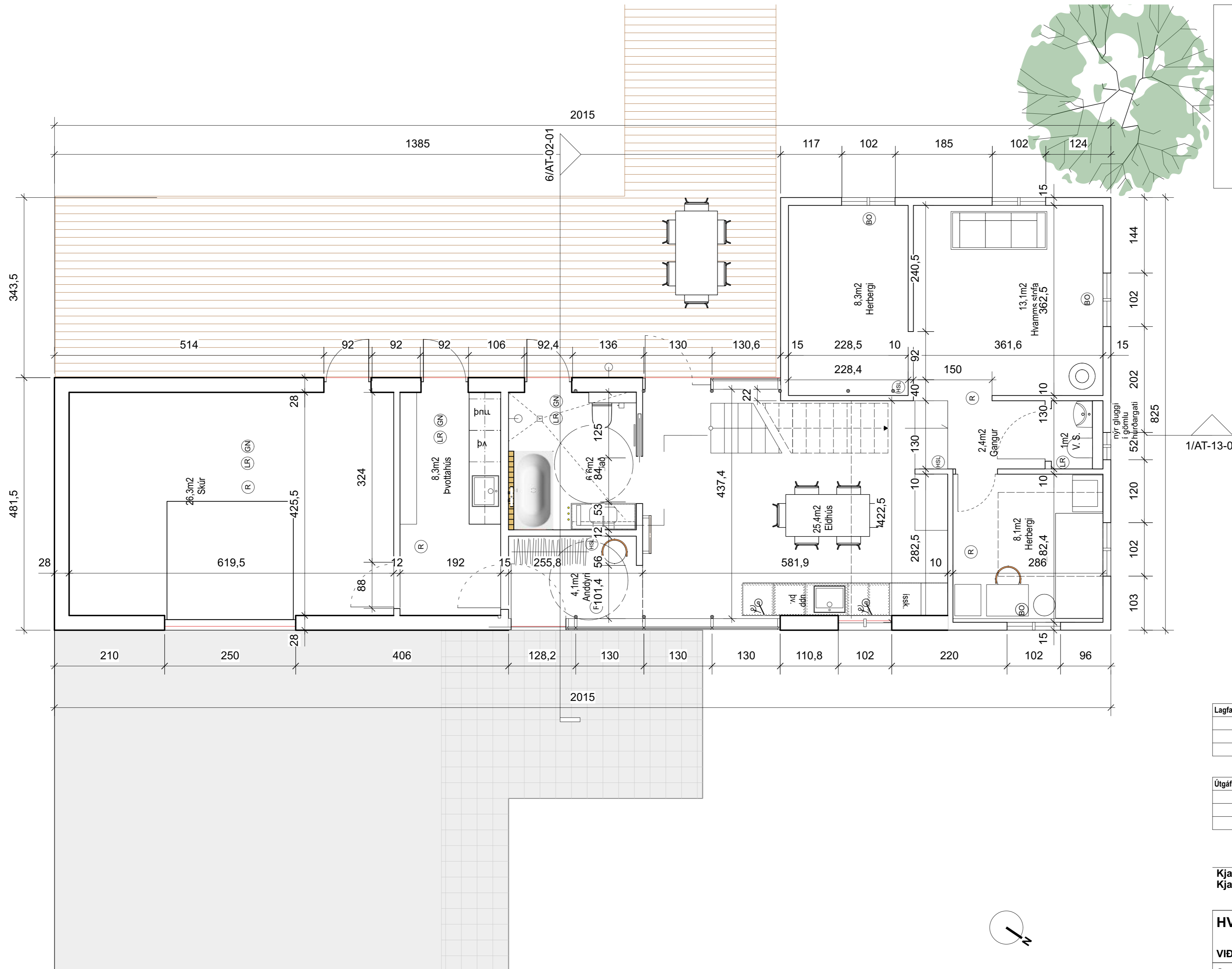

Lagfæring	Dagsetning	Skýring

Útgáfa	Dagsetning	Skýring

Kjartan Árnason - arkitekt kt.: 241273 - 5989
 Kjartan Árnason - hönnunarstjóri kt.: 241273 - 5989

ÖLL MÁL SKAL SANNREYNA Á VERKSTAÐ ÁÐUR EN SMÍÐI HEFST

HVAMMUR

VIÐBYGGING OG LAGFÆRINGAR 21.12.2020

Grunnmynd jarðhæðar	TILLAGA
Breyting:	Teikn.nr.: AT-11-01
Útgáfud.: 16.12.2020	Mkv.: kaa

kaa kjartan.ao
kjartan arnason arkitekt - kt.: 241273-5989
+354 844 1660

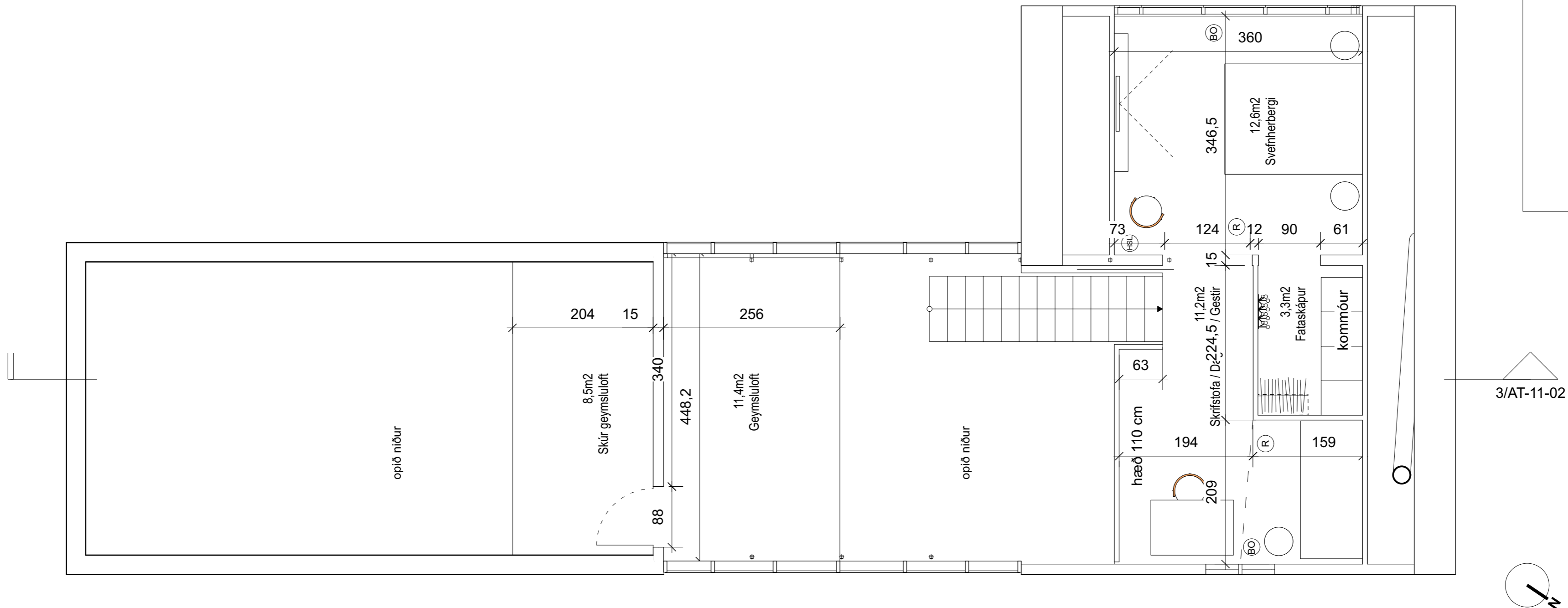

1 Grunnmynd 2H
1:50

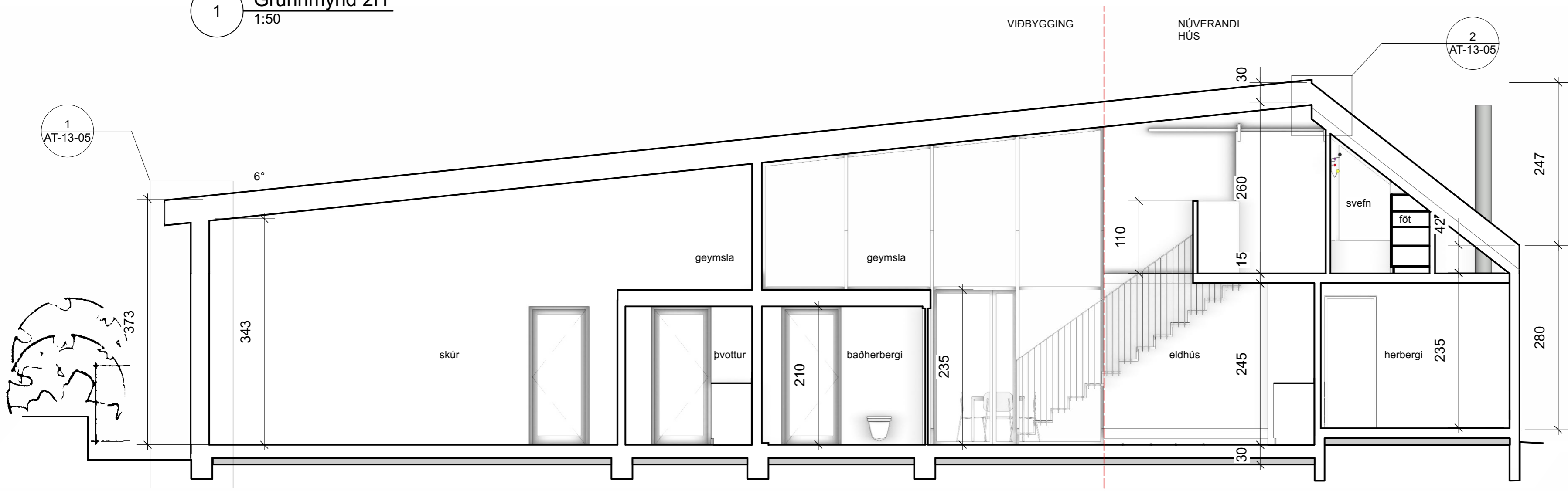

3 Langsneið
1:50

Lagfæring	Dagsetning	Skýring

Útgáfa	Dagsetning	Skýring

Kjartan Árnason - arkitekt kt.: 241273 - 5989
Kjartan Árnason - hönnunarstjóri kt.: 241273 - 5989

ÖLL MÁL SKAL SANNREYNA Á VERKSTAÐ ÁÐUR EN SMÍÐI HEFST

HVAMMUR

VIÐBYGGING OG LAGFÆRINGAR 21.12.2020

Grunnmynd efri hæðar og langsneiðing		TILLAGA
Breyting:	Teikn.nr.: AT-11-02	 <small>kaa@kjaratan.is kjaratan arkitekt - kt.: 241273-5989 +354 844 1660</small>
Útgáfud.: 16.12.2020	Mkv.:	

BANNAÐ ER AÐ MÆLA AF TEIKNINGUM
TEIKNINGU ÞESSA MÁ EKKI ENDURNÝTA MED NEINUM HÆTTIAD HLUTA TIL EÐA Í HEILD ÁN SKRIFLEGS LEYFIS
HÖFUNÐAR

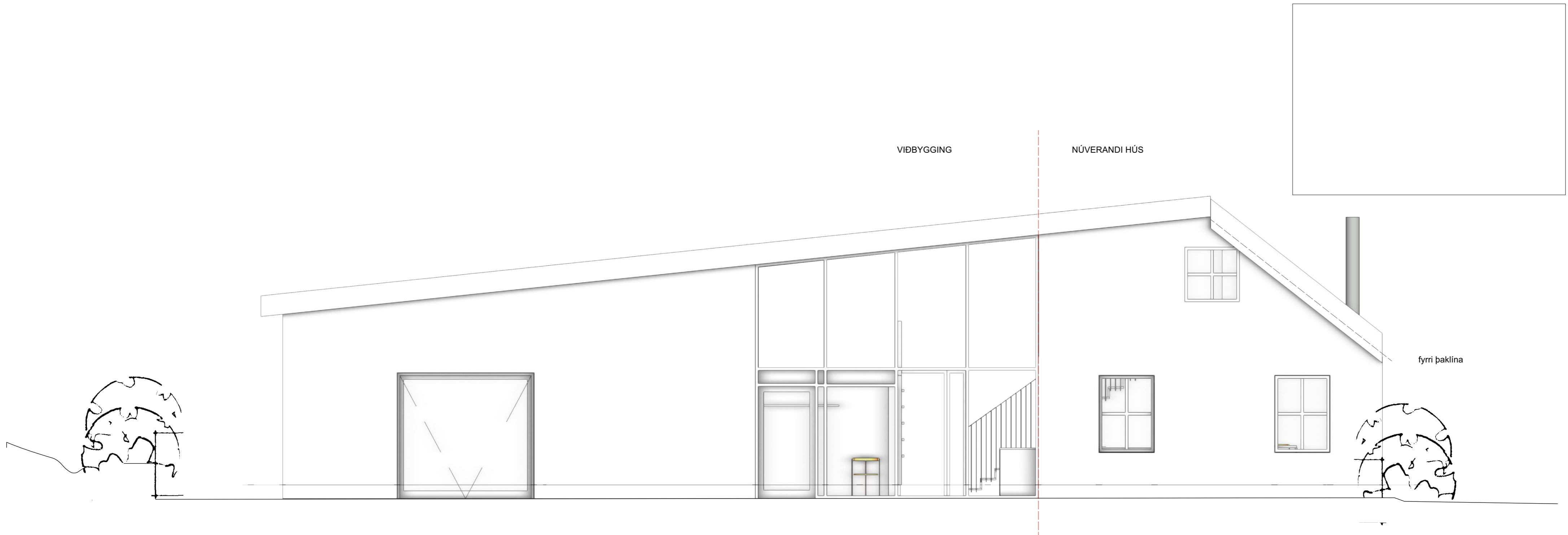

1 Útlit austur
1:50

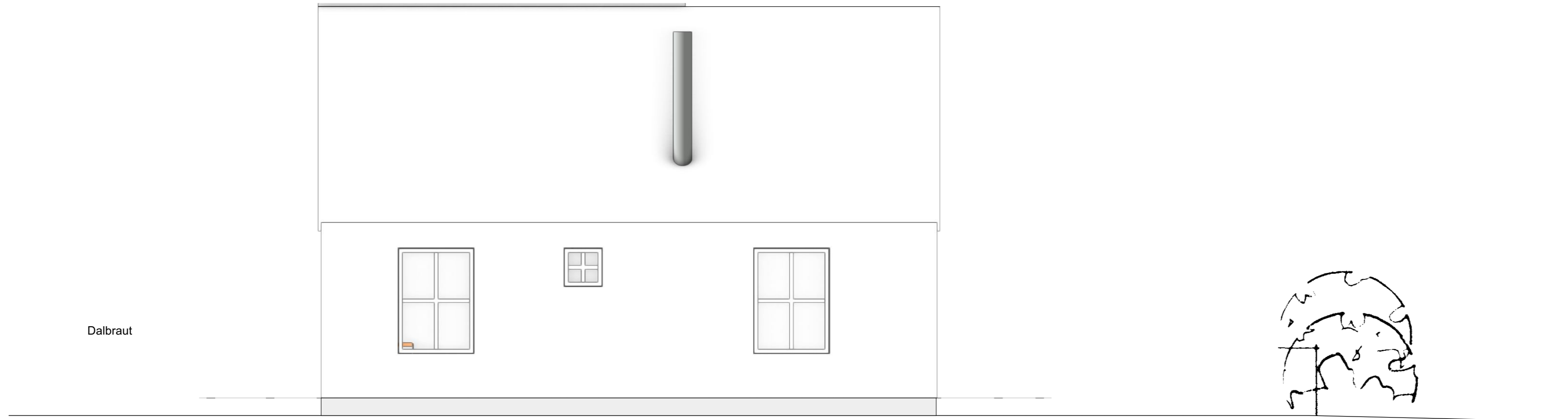

2 Útlit norður
1:50

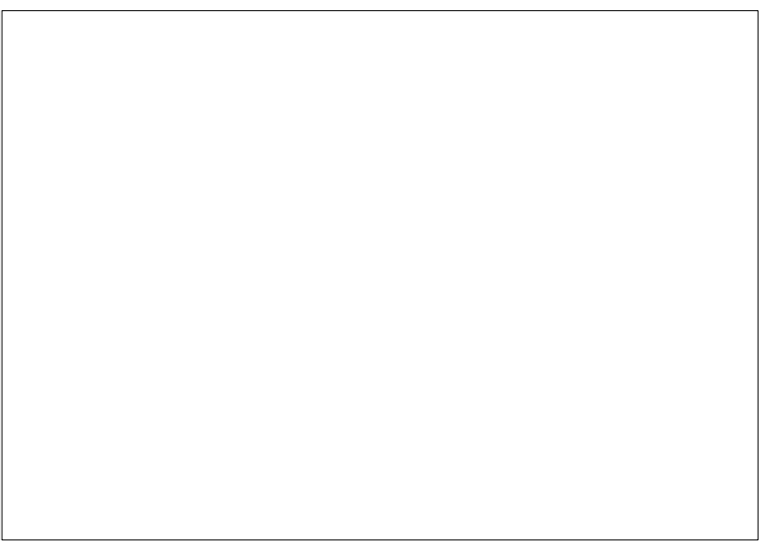

Lagfæring	Dagsetning	Skýring

Útgáfa	Dagsetning	Skýring

Kjartan Árnason - arkitekt kt.: 241273 - 5989
 Kjartan Árnason - hönnunarstjóri kt.: 241273 - 5989

ÖLL MÁL SKAL SANNREYNA Á VERKSTAÐ ÁÐUR EN SMÍÐI HEFST

HVAMMUR

VIÐBYGGING OG LAGFÆRINGAR 21.12.2020

Sneiðingar og útlit		TILLAGA
Breyting:	Teikn.nr.: AT-12-01	 <small>kaa@kjartan.is kjartan.arnason.arkitekt - kt.: 241273-5989 +354 844 1660</small>
Útgáfud.: 16.12.2020	Mkv.:	

BANNAÐ ER AÐ MÆLA AF TEIKNINGUM
 TEIKNINGU ÞESSAMA EKKI ENDURNÝTA MED NEINUM HÆTTIAD HLUTA TIL EÐA Í HEILD ÁN SKRIFLEGS LEYFIS
 HÖFUNÐAR

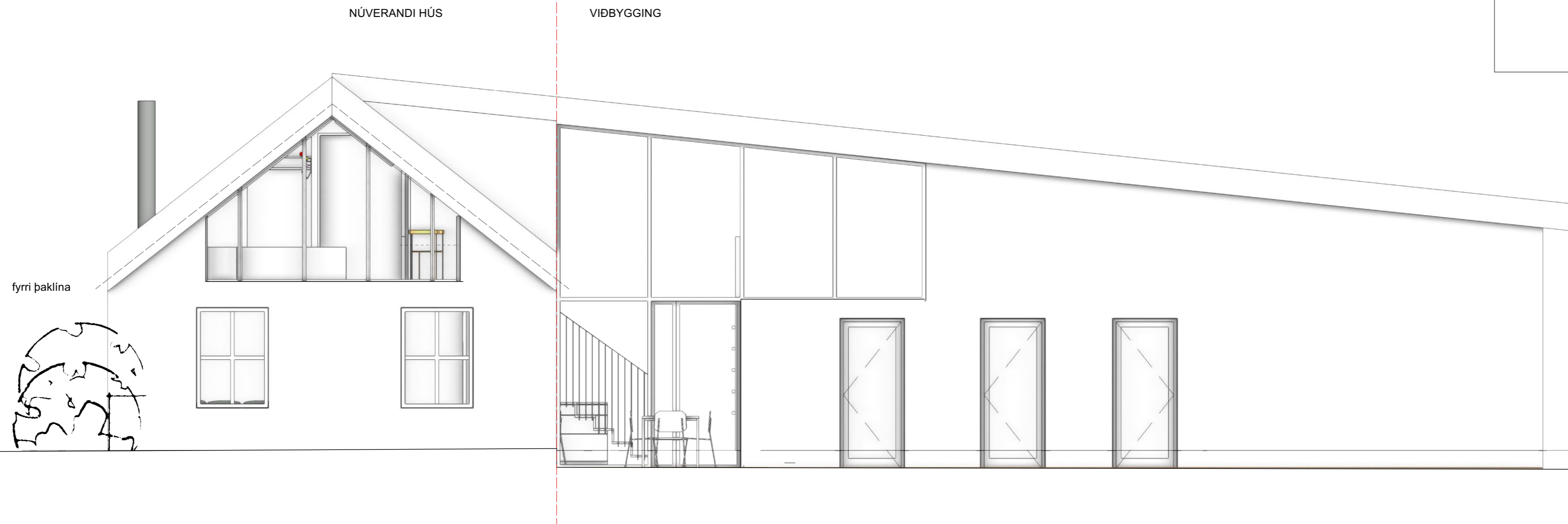

6 Útlit vestur
1:50

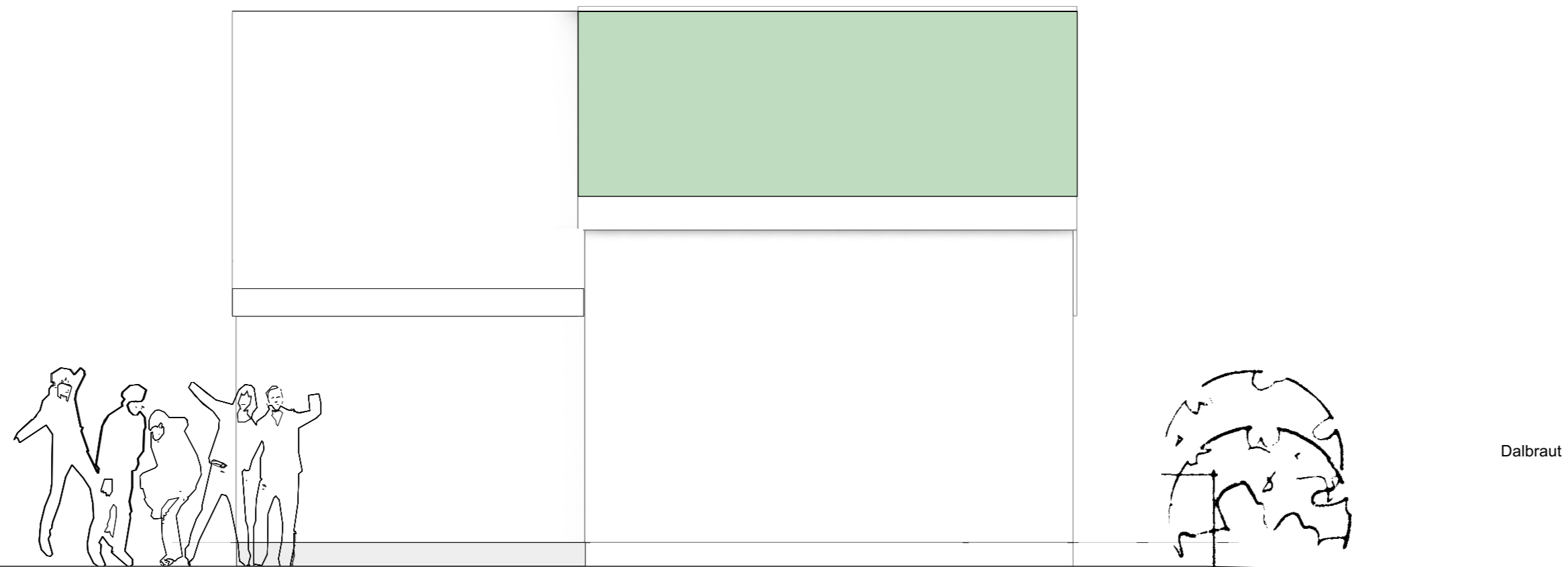

Lagfæring	Dagsetning	Skýring

Útgáfa	Dagsetning	Skýring

Kjartan Árnason - arkitekt kt.: 241273 - 5989
Kjartan Árnason - hönnunarstjóri kt.: 241273 - 5989

ÖLL MÁL SKAL SANNREYNA Á VERKSTAÐ ÁÐUR EN SMÍÐI HEFST

HVAMMUR		
VIÐBYGGING OG LAGFÆRINGAR		21.12.2020
Sneiðingar og útlit		TILLAGA
Breyting:	Teikn.nr.:	 <small>kaa@kjartan.is kjartan.arnason.arkitekt - kt.: 241273-5989 +354 844 1660</small>
Útgáfud.: 16.12.2020	Mkv.:	

9 Útlit suður
1:50

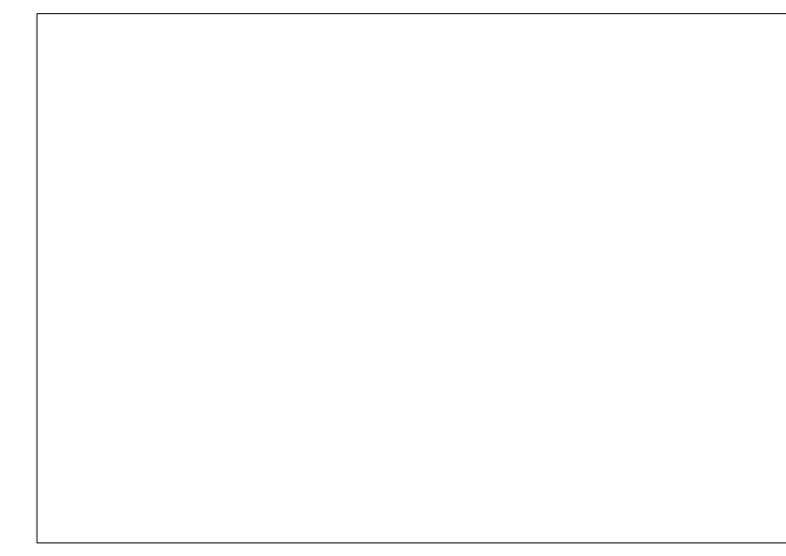
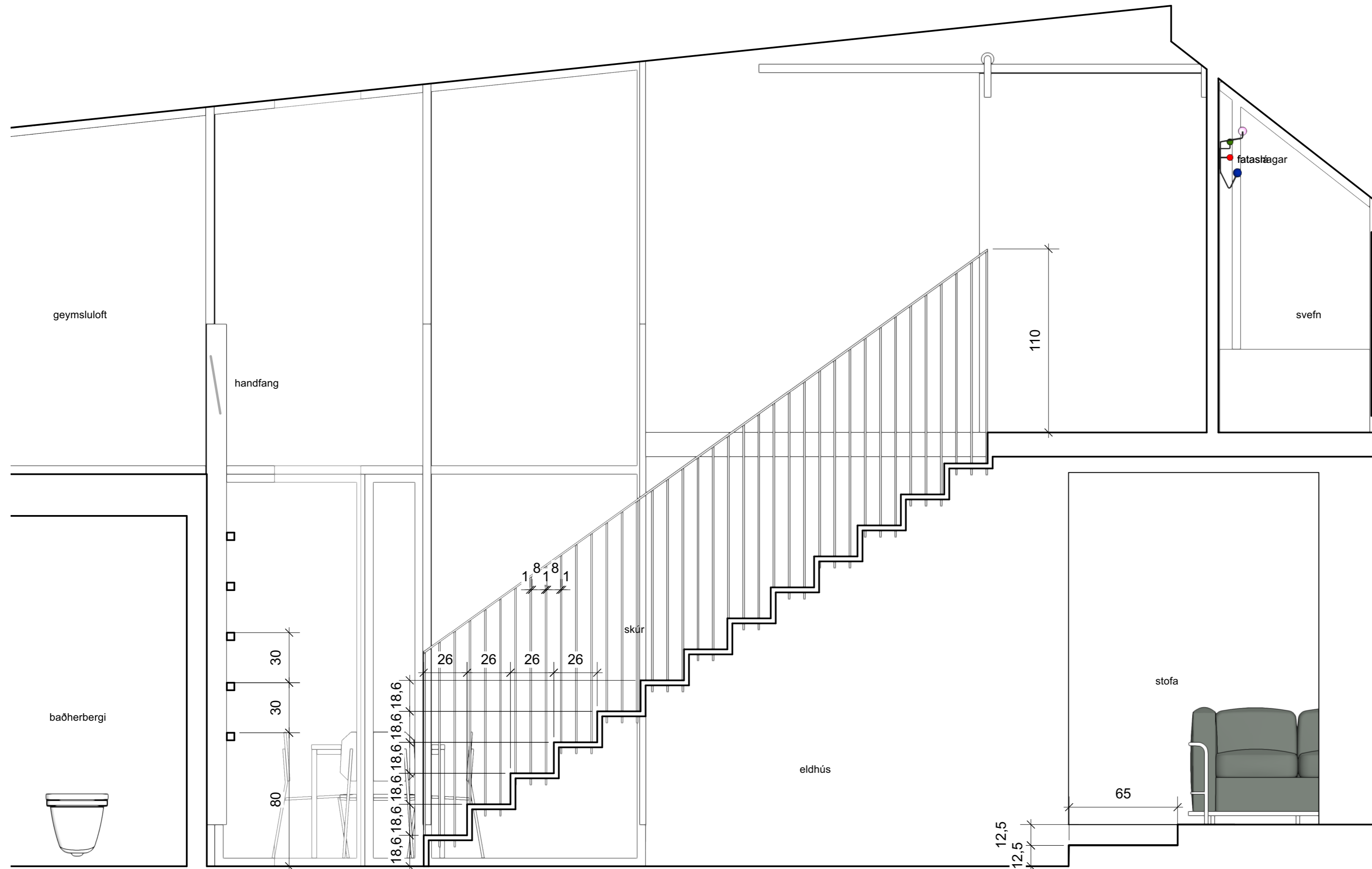

Lagfæring	Dagsetning	Skýring

Útgáfa	Dagsetning	Skýring

Kjartan Árnason - arkitekt kt.: 241273 - 5989
 Kjartan Árnason - hönnunarstjóri kt.: 241273 - 5989

ÖLL MÁL SKAL SANNREYNA Á VERKSTAÐ ÁÐUR EN SMÍÐI HEFST

HVAMMUR

VIÐBYGGING OG LAGFÆRINGAR 21.12.2020

Sneiðing í stiga TILLAGA

Breyting:	Teikn.nr.: AT-13-01	 <small>kaa@kjartan.is kjartan.arnason.arkitekt - kt.: 5406151190 +354 844 1660</small>
Útgáfud.: 16.12.2020	Mkv.:	

BANNAÐ ER AÐ MÆLA AF TEIKNINGUM
 TEIKNINGU ÞESSAMA EKKI ENDURNÝTA MED NEINUM HÆTTIAD HLUTA TIL EÐA I HEILD AN SKRIFLEGS LEYFIS
 HOFUNDAR

1 Sneiðing í stiga
 1:20

Úthagatorf
3mm nylon band strengt á milli laga cc 30cm
Viðsnúð úthagatorf
Takka sökkultúður
Tvöfaldur ábræddur þakpappi
18mm grenikrossviður
Loftun fyrir ofan ull amk 2*32mm rör
hvorum megin í hvert sperrubíl á langhlíð
220 mm þakull - pappir upp
45mm þilull
Strekkur clipso dúkur

Úthagatorf
Viðsnúð úthagatorf
Takka sökkultúður
Tvöfaldur ábræddur þakpappi
Áfella úr aluzinki beygist yfir krossvið
18mm grenikrossviður

ÞAKULL Á MILLI SPERRA
LOFTUN AMK 5CM2 Í SPERRUBÍL
SKORDÝRANET
LOFTUNARBÍL / VINDGILDRÁ
ALUSINK LOKUN
GSIN KLÆÐNING

LIGGJANDI GISIN TIMBURKLÆÐNING
LOFTINARGRIND
DÚKUR MEÐ ÖNDUNAREIGINLEIKUM
12MM KROSSVIÐUR
145MM GRIND OG EINANGRUN
RAKASPERRA
RAFMAGNSGRIND
TVÖFALT GIPS

Aluzink flasning lögð í kitti
1" "6 Þvert
1" "6 Langs
Tvöfaldur ábræddur þakpappi
Hornlisti
18mm grenikrossviður
Loftun fyrir ofan ull sjá útreikninga verkfræðings
220 mm þakull - pappir upp
Rakasperra
45mm þilull
Strekkur clipso dúkur

Bárujárn
1" "6 Þvert
1" "6 Langs
Dúkur með öndunareiginleikum
18mm grenikrossviður
Loftun fyrir ofan ull
200 mm þakull
Rakasperra
Gömul borðaklæðning

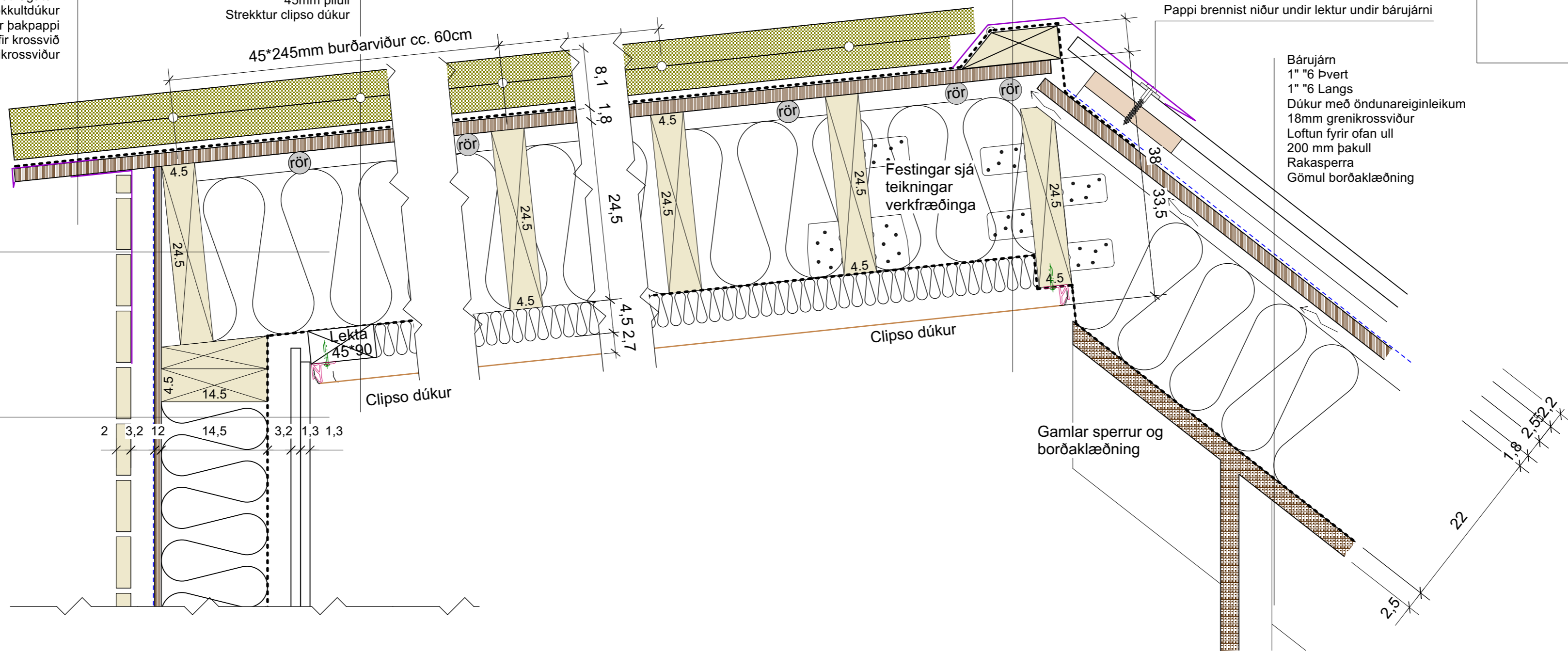

2 Lóðrétt deili
1:5

Meindýrastopp
Krossviður gengur niður á sökkul
HELLUR LAGÐAR Í SAND
ALUSINK FLASNING
HARÐPRESSUÐ STEINULL
SÖKKUL TAKKADÚKUR

GÓLFEFNI
FLOT
HITALÖGN Í GÓLFI
150MM STEYPT PLATA
100MM PLASTEINANGRUN

allar festingar sjá teikningar verkfræðinga

1 Lóðrétt deili
1:5

Lagfæring	Dagsetning	Skýring

Útgáfa	Dagsetning	Skýring

Kjartan Árnason - arkitekt kt.: 241273 - 5989
Kjartan Árnason - hönnunarstjóri kt.: 241273 - 5989

ÖLL MÁL SKAL SANNREYNA Á VERKSTAÐ ÁÐUR EN SMÍÐI HEFST

HVAMMUR

VIÐBYGGING OG LAGFÆRINGAR 21.12.2020

Deili		TILLAGA
Breyting:	Teikn.nr.:	 <small>kaa@kjartan.is kjartan.arnason.arkitekt - kt.: 241273-5989 +354 844 1660</small>
Útgáfud.: 16.12.2020	Mkv.: AT-13-05	

BANNAÐ ER AÐ MÆLA AF TEIKNINGUM
TEIKNINGU ÞESSA MÁ EKKI ENDURNÝTA MEÐ NEINUM HÆTTI AÐ HLUTA TIL EÐA Í HEILD ÁN SKRIFLEGS LEYFIS
HÖFUNÐAR

FLASNING ÚR ALUSINKI LÖGD Í TJÖRUKITTI, OG PINNUD Í KLÆDNINGU SNÆRI STRENGIST MILLI TORFLAGA OG FESTIST Í HVERN LOFTUNARLISTA PAPPÍ BRENNIST YFIR ÞAKKANT OG NIÐUR Á KROSSVIÐ SÖKKULDÚKUR GENGUR ALLA LEIÐ ÚT AÐ BRÚN

LIGGJANDI GISIN TIMBURKLÆDNING LOFTNARGRIND DÚKUR MEÐ ÖNDUNAREIGINLEIKUM 12MM KROSSVIÐUR 145MM GRIND OG EINANGRUN FLASNING ÚR ALUSINKI FRUMBURÐUR - SJÁ TEIKNINGAR VERKFRÆÐINGS

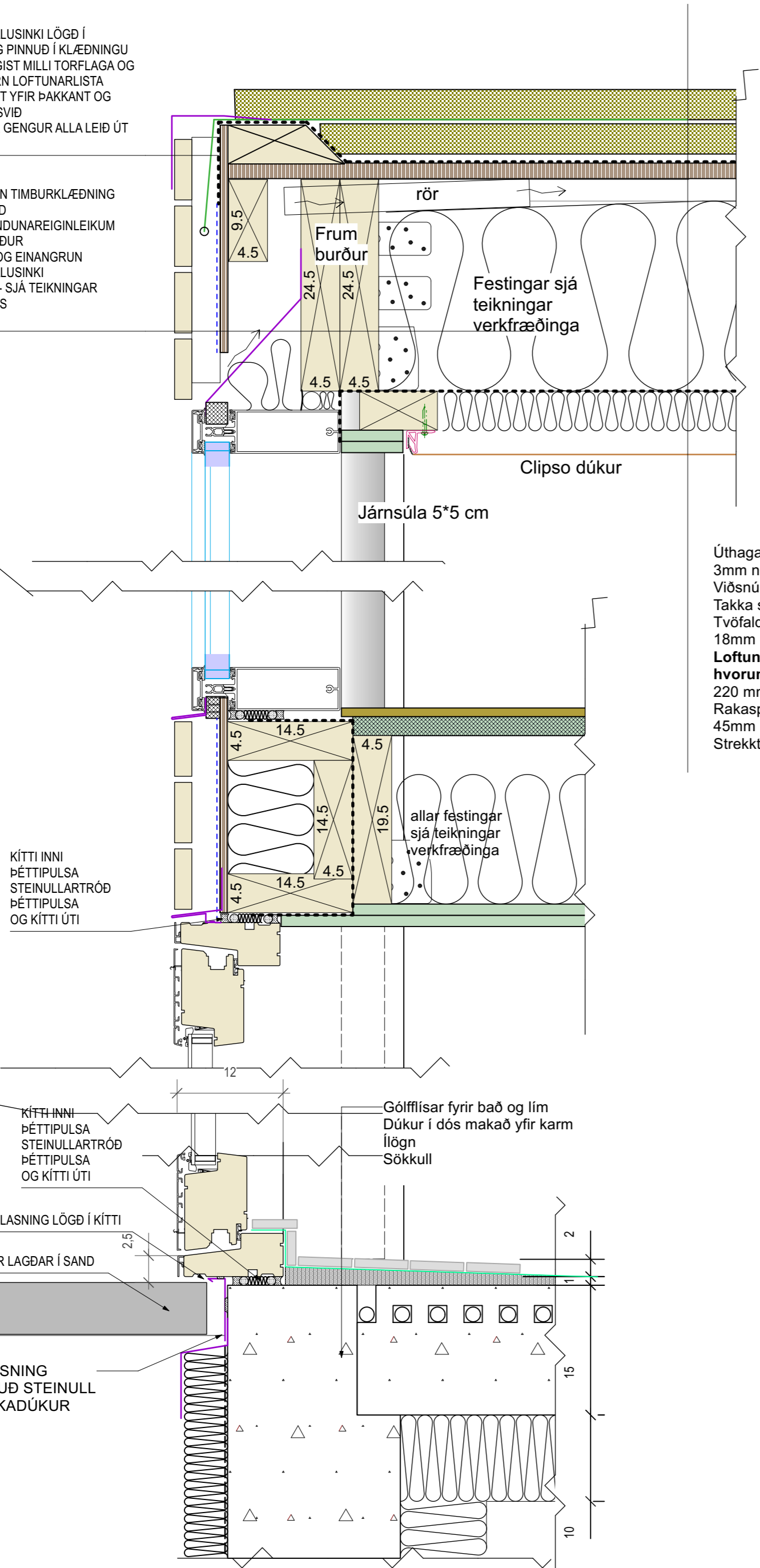

Úthagatorf
 3mm nylon band strengt á milli laga cc 30cm
 Viðsnúð úthagatorf
 Takka sökkuldúkur
 Tvöfaldur ábræddur þakpappi
 18mm grenikrossviður
Loftun fyrir ofan ull amk 2*32mm rör
 hvorum megin í hvert sperrubil á langhlíð
 220 mm þakull - pappír upp
 Rakasperra
 45mm þilull
 Strekktur clipso dúkur

KÍTTI INNI
 ÞÉTTIPULSA
 STEINULLARTRÓÐ
 ÞÉTTIPULSA
 OG KÍTTI ÚTI

Gólfplisar fyrir bað og lím
 Dúkur í dós makað yfir karm
 löggn
 Sökkull

ALUSINK FLASNING LÖGD Í KÍTTI
 HELLUR LAGÐAR Í SAND

ALUSINK FLASNING
 HARÐPRESSUÐ STEINULL
 SÖKKUL TAKKADÚKUR



Lagfæring	Dagsetning	Skýring

Útgáfa	Dagsetning	Skýring

Kjartan Árnason - arkitekt kt.: 241273 - 5989
 Kjartan Árnason - hönnunarstjóri kt.: 241273 - 5989

ÖLL MÁL SKAL SANNREYNA Á VERKSTAÐ ÁÐUR EN SMÍÐI HEFST

HVAMMUR

VIÐBYGGING OG LAGFÆRINGAR 21.12.2020

Deili		TILLAGA
Breyting:	Teikn.nr.:	kaa <small>kaa@kjaratan.is kjaratan arkitekt - kt. 2406191190 +354 844 1660</small>
Útgáfud.: 16.12.2020	Mkv.: AT-13-06	